Wohnquartier Am Kaltenbach

gemeinschaftlich – nachhaltig – inklusiv

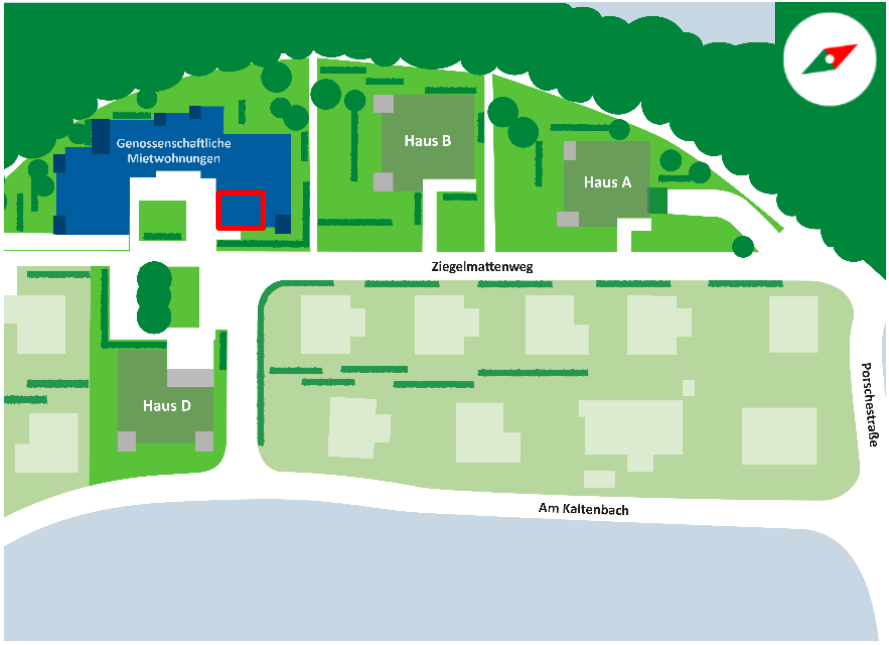

Ziegelmattenweg 14
79761 Waldshut-Tiengen

Haus:	C
Etage:	3. Obergeschoss
Zimmeranzahl:	2
Wohnfläche:	ca. 71,43 m²
Wohnung:	C.3.3
Nettokaltmiete:	754,30 Euro*
Tiefgaragenstellplatz:	60 Euro*
Nebenkosten:	164,29 Euro*
Genossenschaftsanteile:	37.000 Euro

*monatlich, prognostiziert

Genossenschaftliches Wohnen im Grünen

GLH eG

Wohnung C.3.3

Wohnen	ca. 21,96 m²
Küche	ca. 13,21 m²
Zimmer	ca. 17,19 m²
Bad	ca. 5,11 m²
Abstellraum	ca. 3,21 m²
Flur	ca. 4,84 m²
Balkon (50%)	ca. 5,91 m²
Gesamt	**ca. 71,43 m²**

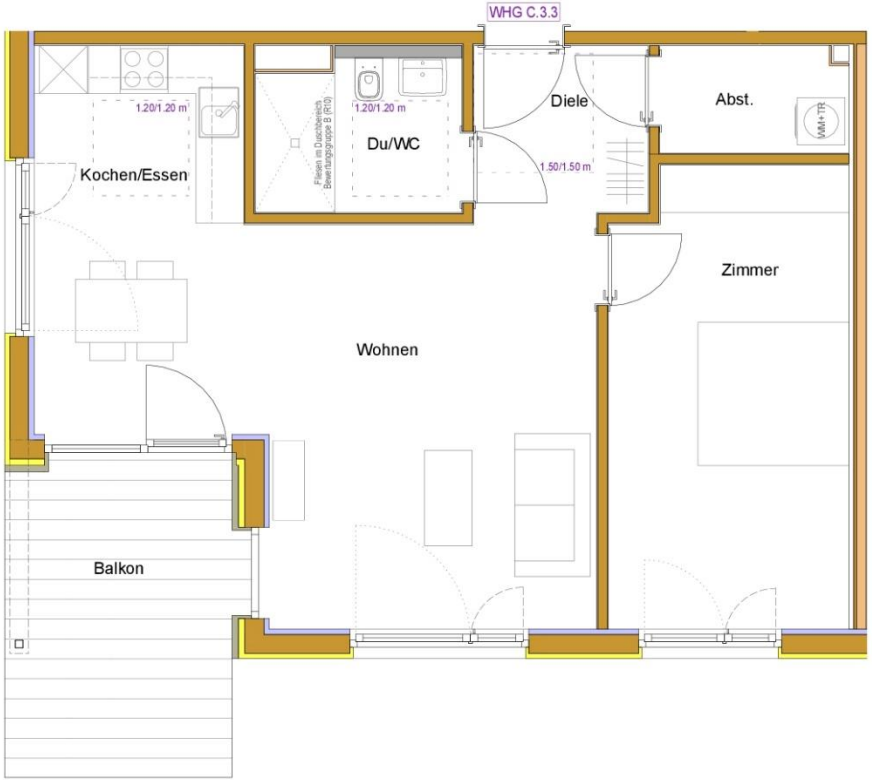

OEKOGENO GLH eG
T: 0761/383885-34
info@oekogeno-glh.de

Jegliche Zahlen und sonstigen Angaben in diesem Kurzexposé sind unverbindlich. Wir weisen darauf hin, dass es zu Abweichungen der angegebenen Größen und Grundrisse kommen kann. Des Weiteren sind alle Visualisierungen als Beispiele zu verstehen, die ebenfalls von der Realität abweichen können.